大清光緒三十三年八月十八日 即西曆一千九百七年九月廿五號禮拜三 共三張取大洋一分四厘 第五千二百三十二號 第一張

光緒二十八年二月二十四日第二種郵便物認可 每日出版

本館分設蘇城閶門內都亭橋

外埠寄報價目

外埠內地各處如有人願代本館分銷者但有的保即可函至本館帳房寄報如祗購閱一二分則請照報端開列價目寄費先行交下

中國境內逐日寄全年五元四角半年二元七角 外洋各埠逐日寄全年十元八角半年五元四角 [illegible]

# 新聞報

SIN WAN PAO, LTD. SHANTUNG ROAD.

本館開設上海英租界望平街南即山東路一百六十二號門牌

如蒙定閱本報者請照前開價目函寄本館帳房逐日郵寄無誤

新定告白刊例

頭等 登於論前即從前所謂論前告白以一行起碼第一日每行一元以後每行七角五分

二等 登於新聞之後即從前所謂長行告白以三行起碼第一日每行三角五分半第二日至第七日每日每行二角一分半第八日起每日每行一角八分

三等 登於後副即從前所謂短行告白第一日每字五釐第二日至第七日每日每字三釐第八日起每日每字二釐半以上五十字起碼多則以十字遞加

華成火險有限公司告白

江蘇裕蘇官銀錢局推廣鈔票告

三益小輪公司廣告

招商局新銘快輪准十八晚開往烟台天津 本輪賬房關灼棠謹啓

上海源昌機米廠減價

江寬輪船八月十八日即禮拜三開往長江各埠廿三日由漢開回

北洋高等師範女學堂緊要告白 頭等銀六十元 二等四十元 川資毋須自納 定額無多幸勿觀望自誤此佈

上海鼎泰綢莊綢緞大減價

蘇州閶門內天豐恒金號擇於八月念二日開張

學部新纂學堂應用各書出版 細目列入後幅 南洋官書局啓

中國紙烟公司各股東鑒

謀得利 新到頭等唱戲機器 各省戲片 上海 洋行號啓

雲南義振會贈物誌謝 南洋官書局 沈仲禮 程聽彝 王熙普 咪吔 盛宮保

## 電傳宮門抄

十七日奉 上諭曾廣鎣左景祐胡祖蔭劉能紀劻恩均着賞給委散秩大臣欽此

同日奉 上諭前據御史趙啟霖奏參署吉林將軍達桂徇私溺職各款當經諭令徐世昌確查茲據查明覆奏該署將軍達桂任用匪人辜恩溺職着即行革職永不敘用佐領豐年侵蝕巨款罔利營私着革職永不敘用所吞款項並交地方官嚴行押追前署吉林道余澤招[illegible]納賄任用私人吉強軍統領都司胡殿甲驕奢貪鄙毫無紀律候補道趙宗鎔性頗殘忍受賄有據均著革職永不敘用候補道前五常廳同知柳大有誣良爲盜荒謬昏庸著革職發往軍台効力候選知府于蒂霖

## 論說

### 論偵探隊

自非大同之世。國家即不能無偵探。凡地方上譸張爲幻之案情。常理所不能測者。每賴偵探以破其奸。警察捕已知之罪犯。偵探窮未知之罪犯。是偵探者所以輔警察之不逮。爲羣治計。固文明國所不可少者也。然何以同一偵探。彼行之而有利。者此行之而即有害。則以偵探必有偵探之資格。而所以設此偵探者。必先合乎當設之道。而後可。惟然吾國之偵探隊[illegible]。日昨而近尤甚焉。考立憲各國現行之偵探。其類有三。除在官偵隊如此間捕房所用包探即上所謂與警察相輔而行者外。尚有國事偵探與私家偵探二種。（國事偵探探交涉國之要情。以備本國之對付。或他國新造一制勝之利器。設法探其內容。以便本國之仿效。此則程度甚高。非有學識膽量者不能爲私家偵探者。民間或個人交涉。或資財[illegible]訪然事非常見而已不能無弊）是又別爲偵探之一類。而立憲國之偵探。要不外此三者矣。若吾國所設之偵探隊。蓋無聞焉。昔惟法帝拿破侖當一設秘密偵探。有富軒者以此著名。至俄帝亞力山大二世而有所謂第三局者。專以查辦虛無黨人爲事。俄國秘密偵探之多。即由是發生。此則與吾之探訪局偵探隊。純乎相類。豈吾國即取法于是耶。然之二君者。皆以專制著聞。至今爲史冊所譏。吾既欲預備立憲。奈何不師其今之是。而襲其昨之非。彼俄已設議院矣。徒以專制餘燄未盡。銷除故暗殺風潮。至今不息。又奈何不以爲鑒。尤而效之也。雖然使誠足以弭黨患保治安也者。則不得已而出此。猶可言也。然而今之偵探隊。則指爲馬假公濟私之事。乃時有所聞。以教員學生。慕友而猶遭誣指。則平民可知。以管帶而猶行訛詐。則探士何責。蓋其充偵探者。類多流品蕪雜。心術不正之人。稍知自好者。早已望而去之。其目的固全在損人利己。而安得無種種之流弊。偶有一二事之發覺。而此外之未發覺者。正多偶有一二人之創懲。而此外之未創懲者。尚夥其弱者。橫[illegible]魚肉吞聲而飲泣。其強者激於血氣。乃攘臂而跳梁。夫欲弭黨患而適以滋黨患。欲保治安而愈以擾治安。於義又何取乎此無他。偵探既無偵探之資格。而所以設此偵探者。亦未必果當於道。既無善因。又安得而有良果耶。夫以今日之皇皇緝捕。水陸並嚴。諸公之圖事。可謂不遺餘力矣。顧以記者言之。則所以弭黨患而保治安之道。固尚有其本。而必非此偵探隊之所能奏效者也。使諸公推此奮勵之精神。縝密之思慮。以防禦外侮。以預備立憲。則弭黨患保治安之道。即在其中。吾民其眞可高枕無憂。將感頌盛德於無既矣。

## 本館專電

### 楊督奏保人才

○北京十七日專電云楊督陛見時面奏鄭孝胥羅止鈞蒯光典才堪大用

### 簡定英俄駐使

○北京十七日專電云昨日有旨伍廷芳簡美使薩蔭圖授俄使

●●●●●● ○北京十七日專電云楊督電津保直督電飭司道愼拿匪黨

●●●●●● ○北京十七日專電云駐各國武隨員名單擬定出使武隨員陸軍部擬定念四員

●●●●●● ○北京十七日專電云袁軍機保舉張春發奉旨令來京

## 中外要事

●●● 議覆袁宮保密陳管見摺之大概 ○會議政務處王大臣會同內閣議覆袁宮保密陳管見十事一摺業於本月初九日決議十一日覆奏其大略如下

一原奏請早建政府一節 上年釐訂官制擬立中央政府即以各部長官會合而成今又奉旨將會議政務處改歸內閣凡軍機大臣各部大臣皆入閣會議公同取決出則爲各部行政長官入則爲內閣政務大臣中央合議之制已有初基與原奏所謂合軍機政務處爲一辦法亦適相符合應勿庸更革

一原奏請設立資政院一節 資政院爲議院基礎前擬官制參議員以欽選會推保薦之法定之而保荐之法先由公舉凡學務公所及勸學會商會地方官監督地方自治局皆有公舉於所奏請由各府州縣舉其議事會之尤者升省諮議局各省諮議局舉其尤者以升於資政院云云其用意至爲周密可與前議保舉之法參酌而行預備立憲之方莫亟於此應請准如所奏速議施行尅期成立

一原奏請試辦地方自治一節 憲政初行如教育警察實業諸端非地方自治不爲功近時天津上海等處遵照部章設立學會商會已有公舉議董之事爲自治萌芽應請飭下各直省督撫先從省會通商各埠地方民智開通之處參酌天津試辦章程擇地開辦

一原奏請教育普及一節 中國行政之法未備戶籍之制未定強迫教育一時恐難實行原奏謂先定簡易通俗課本并令二百家之村必設一官講所云云此皆啟牖民智切實可行應請飭下學部預籌教育普及之方法妥明辦理

一原奏請融化滿漢一節 現在內外臣工條奏此事甚多應俟裒集彙齊折衷定議奏請 聖裁

●●●●●●●●●● 東督再商調北洋陸軍確信 ○署直督楊蓮帥於本月初十日到津駐節不及一小時即乘專車進京陸軍二四兩鎭統制來津迎迓

□面稱謂近接徐菊帥來電以東三省鬍匪猖獗前調去北洋之陸軍兩鎮實不敷分布已先商之陸軍部及鳳統制擬添調一鎮分往吉江兩省扼要駐紮以防鬍匪奔竄距接鐵尙書及鳳統制復電堅執不允不得已擬再咨調北洋一鎮或步隊兩協前往以資防守如承慨諾自當專摺具奏云云能否照辦須到京後商之袁宮保方能定奪惟二四兩鎮所徵新兵急須赶緊辦理倘果允東省再調一鎮亦須臨時借補缺額該統制等當一遵照辦理

奉天鹽案交涉難結 ○東督徐菊帥於初十日會同日總領事按原續議製鹽問題後以兩國所主張相懸太甚終未能解決徐督極望此問題即在奉天議結現已命鹽務局調查其利害關係日領事亦咨令與製鹽有關係各吏調查其利害云

都中查獲私販軍火要犯 ○北京探訪北局局長王宇靑近查悉東四牌樓復盛雜貨舖時有匪徒往來形跡可疑並有販運槍械情事當即督率隊長于松林等乘夜將該號圍捕當場拿獲私販槍枝子彈人犯李長觸等九名起獲洋槍一百二十枝子彈四千餘粒帶局研訊據供庚子前即私作此項生理專赴天津各洋行私販各樣快槍並以存貨爲名在舖後賃有間房多間蓄養技師多名能自造各式槍彈私運各處銷售藉博厚利等語該局以案情關係重大即將各犯連同供詞一併移交總局審辦聞首犯尙未捕獲故目前未能定擬

英認保護坎屬華僑 ○英領坎拿大屬溫哥華地方工黨仇視華僑突起暴動有焚燒房屋生命危急情事已屢紀前報茲政府已將此事向駐京英使交涉據英使覆稱謂已電達本國政府力任保護居留該地華僑之責如有損害身命財產等事願由英政府賠償云

強迫教育先從京師試辦 ○民政部會同學部議定於京師實行強迫教育其大略辦法如左(一)建築校舍 擬先於內城左右翼二十區內設立小學二十處每區學堂專收本區已達學齡之學童(二)籌措經費 各室開辦之始先行動用官欵俟三個月後即歸地方自籌(三)調查學齡 各區由各區官會同學區勸學員學務董事將各該區內詳細調查其間已達學齡之幼童共計若干未達學齡之幼童共計若干分別註冊(四)嚴杜抵抗 凡幼童已及入學年齡均強之使入本區學堂如有故意抵抗者咎其父兄 以上四條俟奏准後即切實試行

政務處等議覆御史趙炳麟組織內閣確定責任制度摺

奏爲遵 旨會議恭摺具陳仰祈 聖鑒事本年七月初三日准軍機處片交御史趙炳麟奏組織內閣宜確定責任制度一摺奉 旨會議政務處議奏欽此伏思內閣爲行政樞紐各國憲法必以各部大臣參預政務分之爲各部合之爲政府所以統一事權明定責任又必有議院之翊贊行政之監督期於互相維持無復有畸重畸輕之弊閎爲各國通行之成式亦即憲法不易之定理惟該御史所陳五條有應切實推行者有當次第籌畫者謹參考各國成例酌量我國現情分別詳覆敬爲我 皇太后 皇上縷晰陳之原摺內稱政事兵權不可混合案立憲國之總理大臣本不兼攝他缺祿費書機務統轄各部責任至重勢不能再有紛營惟各國時政所趨每隨政黨爲轉移即視總理大臣爲進退如各國總理大臣或以外務卿兼任或以度支卿兼任此以見政策之所趨重至於海陸各軍大臣必獨立於政界之外使政事軍事截然兩途雖德俄以總理大臣兼任陸軍大臣日於日俄爭戰時桂太郎亦以總理大臣兼陸軍大臣此皆因國際戰爭一時權宜之計各國海陸軍之權必專屬君主統轄今中國內閣尙未成立果組織漸有頭緒總理大臣自不得兼海陸軍之任以清□限而專責成原摺又稱資政院宜實有議院之性質案此誠憲政之預備所以采輿論達民隱也亟宜查照上年官制原案就 欽選會推保薦二法選通達治體之京外官紳剋期建立 (未完)

江輪被焚餘聞 ○日輪大福丸被焚一事已屢紀前報茲悉日本駐江甯領事船津太郎連接警電特於日昨乘輪來鎭親詣失事處察勘情形並與鎭道榮星莊觀察籌商善後一切辦法現已將撈獲被難各屍白數十具拍照棺殮編號待領其餘遭險之人一併妥爲安置其未獲各戶觀察論飭周錦堂協戎雇船往焦山下游一帶設法打撈每撈一尸給賞銀十兩至大福丸被焚後僅剩前艙船底仍泊千棵柳江督端午帥派有保民兵艦駐彼照料十五日午後觀察就署中盛設西式酒筵柬請船津君讌飲以聯中外之歡

贊成中國之變法 ○十六日紐約電云中國近時變法諸 詔美政府深以爲然讚

字林報

## 各埠新聞

村民偸挖河堤幾釀禍端 ○直隸境內月前因連日大雨山水漲發容城縣所轄河境水勢尤漲高與堤平上下游村莊均極稠密下游王祥村一帶百姓聚集一千人晝夜搶護惟恐決口而上游李莊一帶百姓則又公同出貲私募善泅水之人在水中偸挖河堤惟恐決口之不速蓋水勢極大若嚴守北岸水無所洩則上游村莊必盡成澤國若將口門挖決則河水悉奔下游上游之水立可撤乾故上下游村民各有以鄰爲壑之心不料下游守堤之村民夜間稍不經心卒被上游村民將口門挖決以致王祥村等處田宅悉被淹沒因此下游各村聚集數千人意將報復而上游各村亦集衆抵抗容城令探知此信恐激成大禍急帶兵役前往彈壓一面振濟並許下游村民迅速堵築決口嚴拿偸挖之人捕獲正法且罰令上游村民出夫帮同堵築極力勸解下游村民始克解散幸連夜督工堵築得力且水勢已殺日前業經合龍工成完竣由該縣具稟直督當奉批示仰仍督率村民認眞防守勿再疏虞仍將偸挖之人嚴拿務獲盡法懲治

日僧在興化傳教 ○福建興化府莆田縣東城內突來一日本西本願寺僧人葉原開堂佈教於七月十八日行開教式頗極一時之盛附近愚民入教者日多一日興化府因日領事曾有照會要求照耶穌天主各教一律保護不敢禁阻該處士紳恐釀事端公稟府尊請照約章遣其出境該日僧詆爲排外不遵約束致府尊左右爲難云

羊角溝將設稅關 ○山東壽光縣之羊角溝爲小淸河入海要衝近因航路已通所有烟濰來往貨物多由該處轉運商業日漸發達日前東撫因派張嘉樹大令前往查看一切情形擬即添設稅關云

濟南添築馬路 ○濟南商埠局擬在大馬路之南添築馬路一條自東至西計長三百餘丈並擬在兩馬路之間築橫路兩條名曰後馬路各長八十餘丈不日即可開工興築云

新撫詳詢局務 ○汴函云新撫林贊帥傳見道府凡有差使者詢問局中瑣務甚詳且語氣之間似有行將裁撤之意因此局員等日來在局時多並預備一切防新撫猝臨查看云

胡令力辭苦缺 ○河南交涉局文案胡大令藩前隨許觀察寶太守到漢辦理雞公山交涉上憲謂其辦事有才適近日信陽州缺出遂委胡大令接署以期將交涉趕緊了結大令以缺苦力辭業經允准

保案出奏 ○河南堵築黃河決口保案前日已由袁護院出奏共保文武各十員其最優者爲鄒太守道沂太守曾任陳州與歸德接壤摺內稱其多所贊助故由補用府保免補本班以道員賞加二品銜辛歸德守祇尋常保案而已此外所知者有營務處提調秦太守翔文案徐大令文田如區城令周宗澤考城令李壽則皆保補缺後以直隸州用

水電公司與法商之交涉 ○鄂省洸成水電公司稟官保華商股欵所辦其實由總董吳作賢與法商利榮城公司經理莫尼諾私立合同攙入洋股許洋商以種種特別利益現吳計絀中變又與英商某公司訂約包辦事爲利榮城公司代理人沙海弗所聞(沙係洸成水電之工程師)與吳交涉吳竟避匿不面刺沙已據情屬控諸上海漢口兩法領事及駐北京法公使要求賠償損失費甚鉅 又聞利榮城公司之經理人莫尼諾刻正在法京購辦機器材料現沙海弗已電催其來漢交涉此事但吳作賢前稟鄂督曾存有鮮欵數萬金現一旦敗露其損失當不少也

預備新督行轅 ○新任鄂督趙次帥已定於十八日請訓後即乘火車來鄂昨復有電致鄂省官場請勿遠迎並毋庸渡江照料一切供應概由自備云云江夏縣楊大令接電後因督轅現尙爲張中堂瀛眷所住一時難於讓出特將裁缺撫署預爲佈置一新以便新督駐節

委員往潮考查官膏章程 ○鄂藩梁星海方伯近委知府汪荃台太守往潮考查官膏專賣章程業於日昨起程前往

保送留學生 ○武昌函云學部定章每年八月考試留學畢業生一次由各省督撫保送來京考試後分別錄用聞本屆湖北所保送者爲屈德澤程明超安當世斯呼木等四人

擬辦高等警察學堂 ○江西警察總局原有兵學堂一區所有各警察學生三個月即舉行畢業派往站崗程度甚淺現聞警察局總辦陶道有銘擬籌欵建設一高等警察學堂以廣教育惟現在尙未實行云

贛省又有瘟疫傳染 ○贛省近因大久不雨異常乾燥漸有傳染疫症之患而六畜爲尤甚現警察局施送醫藥本擬本月初十日截止因患病請診之人較前尤多故由藩庫加籌經費銀五百兩以便展期截止云

又獲一會匪 ○淸江河北岸某飯店內十三晨由督轅中軍米占元所派之葛振華拿獲會匪晏德富一名年約三十餘歲徐州口音幷搜出白竹布印票及小黃旗二面經葛稟明提督派差解送甯垣矣

藏書樓委員管理 ○淮安藏書樓業已落成現由提督蔭午帥札委阮廣文頤隆駐樓管理一切

電催岸繳報効 ○淮南商人遵飭認繳報効銀二百萬兩限期已滿疊經催繳在案昨運憲趙都轉又奉江督端午帥來電據皖岸張道電稱各商在岸應繳報効尙未繳到請飭運司轉飭局員嚴催等情查該司稟定初限係六月二十五日起限日下已逾一月應即督飭局員諭商照限呈繳毋任遲延云云

習藝所開辦 ○揚城新設習藝所係專爲羈收已閉各煙館烟夥起見現經江甘兩縣及巡警局總辦黎分轉擇期於十九日開辦所中粗工細藝無不完全如願入所並不花費分文將來習藝有成又有謀生之路業已分別示諭通衢矣

批減請獎防汛出力員數 ○揚屬運河隄工總局以三十二年防汛出力各員名單開呈江督請分別給獎當奉批示略謂核閱摺開各員多至九名與二十三年成案不符自應切實核減務以五員爲率候具復後再行核辦至出力較次各員業准給予外獎今擬請將歐陽丙元等十名一律咨部給獎隄工成案向來無此辦法未便據以轉咨仍應由局酌擬外具復核奪

新簡江北提督履任 ○鎭函云新任江北提督王聘帥 陛辭南下已於十四日由漢口行抵金陵面謁江督端午帥籌商要務准於十八日乘坐官舫用小火輪拖帶進瓜洲口赴淸江履新

商部咨查江南實業 ○鎭道榮星莊觀察接奉省憲札開准商部咨調查江南各州縣地方已經興辦之實業共有若干種某處某種何人興辦資本幾何辦自何年有無成效一一列表咨覆等因觀察已飭商務總會趕速照商部頒發程式塡表呈送轉詳省憲咨達商部

組織商品陳列所 ○鎭江商務總會現擬添設商品陳列所供人遊覽以新耳目并藉以提倡實業其一切章程悉仿照金陵辦理

嚴禁多留額髮 ○鎭江府承瑞卿太守以靑皮流氓多留額髮作劉海裝此種惡習萬不可長曾出示嚴禁在案昨由差役在西門大街拿獲此等流氓六名當經訊問令將額髮全行剪去并枷號示衆以儆其餘

毛學使調查南菁學堂 ○江陰函云江蘇毛實君學使於十四日至江陰調查南菁高等學堂所有田畝若干經費若干將來改設文科是否敷用并赴禮延學堂閱看一週公畢後旋即登舟遄返蘇垣

**今日尙有緊要新聞在本報第二三張如送報人或有遺漏即向追補**


**成羊仙名相回申**

風鑑前去兩年遊滬上所相紳商無不句句驚人與江湖說相隔天淵……

**華洋人壽公司賠欵迅速**

氏夫賴煥章於光緒三十一年向華洋公司保壽險銀一千兩身亡即電告總公司當將保欵如數交到足見貴公司賠欵迅速……

**上海格致書院演說廣告**

本書院向例演說因暑假暫停茲擬本月十九起即禮拜四晚八句鐘照常演說……

華隆藥房

**化痰止咳麥精補肺汁**

能治傷風咳嗽氣急哮喘房癆色傷破金吐血痰塞痰飲肺萎肺癰等症百發百中

**麥精補肺汁之能力**

# 上海錦成福綢緞莊
## 開設三馬路中市
### 八月二十二日開張

本號開設上洋三馬路畫錦里西新造清水白牆面北石庫門內專辦各省名機造織各種綢緞花色繁多搜羅宏富貨則盡行挑揀價則格外便宜自三月十六日先行交易以來極蒙遠近紳商稱許咸謂貨美價廉本主人有聞於此不勝欣幸爰將各貨攷覈愈加頂眞價値愈定公道趁此新創之候立茲久遠之基如杭甯蘇本等類俱選頂上上頭號名牌凡稍有小疵者一概剔除盡絕不辭勞瘁不惜工資殷殷爲皇皇焉必求獲盡善盡美之貨物以供主顧賞識蓋不知幾經審度也今擇八月二十二日懸牌開張定價較前再爲克己賜顧者請認明是園駕臨一試方知言之非虛矣

## 聲明拍賣

## 新到特別電光影戲

## 押欵須知

○廣東種德園精製馳名男婦滋補養身各欵藥丸藥酒略列○諸君光顧認明上海四馬路老巡捕房對門開張

○自甑萬應如意油○玉树神油○外埠各大藥房均有寄售○批發公道○外埠函購原班回件　廣東種德園福記啟

## 書上洋行專售織姬牌
一號至三號彩蝶牌 一號至五號素緞花緞批發 住英界拋球場北吉祥里口便是

## 上洋永豐泰皮貨莊
遷移拋球場先行交易擇吉開張

## 敬謝永年人壽保險公司

## 儒醫汪麗棠精理男婦大小方脈仍寓白克路龍飛馬車行後身十四號洋房內應診特啟

## 海參威東亞藥房 雙城子東亞分經售中外馳名文明戒煙丸批發

凡購此藥必須認明香爐牌號方是的眞幸勿悞購　寄售處在蘇州閶門外藥業坊口新源公司

## 崔氏辮香爐哮喘氣急丹
蓋世奇方

## 弱能轉強老可還少

## 浦東緯元老布廠招盤

## 上海東亞公司經理帝國水火保險公司

## 戒烟最便之法從來未有

## 强智社戒烟丸價最廉藥最良廣告

## 印商出德馬路洋行告白

## 奏辦湖北籤捐彩票頭彩五萬元八月二十四日開彩

## 滬甯鐵路廣告

## 人壽醫藥室 鏡面散靈驗

## 中國合衆水火保險公司兼保人壽廣告

## 廣源永珠寶玉器雕刻第一家

## 啓新洋灰有限公司廣告

## 天下馳名 爲士格酒

JAMES BUCHANAN & CO., LTD.

BLACK & WHITE SCOTCH WHISKEY.

## 房屋招租

## 瑞鎔機器船廠謹啓

## 春桂茶園
十八夜大減價正廳每位洋五角

## 羣仙茶園
十八夜名角准演好戲正廳四角

## 丹桂茶園
八月十八夜特煩名角拿手好戲

## 天仙茶園
八月十八日夜戲價每位一角

## 玉成茶園
十八夜減價正廳三角特煩好戲

## 蘇州 春仙茶園
特請京都山陝第一等文武名角八月十八夜兩班合演拿手好戲

# 春仙茶園

十八夜減價洋一角

特請京都超等名角 **李春來**

**筱小桂芬**

**紫金貞正仙**

**沈韻秋**

**小桃紅**

**劉廷玉**

**劉鴻昇**

張園 新到電光影戲

# 春桂茶園

特請京都超等名角 [illegible]

# 玉成茶園

八月十八夜起

**正廳三角**

**小三十旦**

**陳後庭**

**李春利**

**筱春奎**

**九月仙**

# 羣仙茶園

**王小寶**

**小金紅**

# 春仙茶園

八月十七夜起 **大減價**

**正廳大洋壹角**

# 春桂茶園

**十六夜起 名角一齊登檯**

**大減價**

**正廳五角**

# 張園

安京 小巧林 小彩仙 小文奎 小梅仙 寶菊仙

准於十一日起每日二點鐘開演

---

## 禮拜三拍賣

**瑞和洋行**

## 禮拜三拍賣

**曾意師摩洋行** 自創同治三十年 一千八百七十四年

## 禮拜二拍賣

**瑞和洋行**

## 禮拜四拍賣

貨物並漬貨

**曾意師摩洋行** 自創同治三十年 一千八百七十四年

## 禮拜四拍賣

**瑞和洋行**

## 禮拜四拍賣

## 禮拜五拍賣

**曾意師摩洋行** 自創同治三十年 一千八百七十四年

## 禮拜五拍賣

房 車 馬

**瑞和洋行**

## 禮拜六拍賣

## 禮拜一拍賣

金鋼鑽首飾

**曾意師摩洋行** 自創同治三十年 一千八百七十四年

## 尋人有謝

## 聲明 蘇城

---

## 曾伯廉止痛藥油

此藥油專治頭風痛症 [illegible]

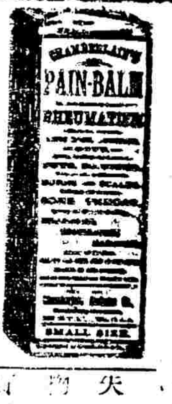


## 遺失票莊

## 失物賞格

## 蘇州新開

**新源印刷公司**

**月季山茶**

## 盤店聲明

## 歸併聲明

## 婦寶必孕丹

## 遺失票

## 立除風癬藥

## 尋人

---

## 招請通事

## 白來火行告白

## 京都大寶齋

**立止白帶丸**

## 捷足先得

**草廉士大醫生紅色補丸**

中國總經售處 [illegible]

## 門面洋房召租

## 招請老夥

## 上海文明戒烟社

分設蕪湖

## 鶏絨熟麵

糖子月餅

## 華隆大藥房

**壯陽秘寶**

## 房屋出租

---

**字典檢字之法以簡速為便學者即得簡速之功所著之華英萬字典係字典中查字最簡速之一種**

此書價值英洋四圓發賣處在上海北京路第十八號美華書館內

## 安徽壽州

**戒烟藥蓮蓬花**

## 急 三月

**癩疥瘡藥**

## 專做假辮子

## 枕中秘

**治毒神手**

**粵路股東鑒**

## 招僱廚子

## 包能斷癮

**戒烟衛生丸**

## 不久起價

## 療子頸瘰

## 立愈

**疥瘡藥水**

## 一服斷根

**心肝胃氣痛**

## 救命謝洋

## 拍賣地皮

## 感謝懷德堂淋濁靈丸 名不虛傳

**醫治五淋白濁真正靈止**

## 樂善好施公侯萬代

**廣嗣良方**

## 欲習英文者鑒

## 嫩面玉容散

---

## 進口輪船

八月十七日禮拜二 [illegible]

八月十八日禮拜三 [illegible]

## 出口輪船

八月十八日禮拜三 [illegible]

八月十九日禮拜四 [illegible]

八月二十日禮拜五 [illegible]

八月廿一日禮拜六 [illegible]

八月廿四日禮拜二 [illegible]

大清光緒三十三年 八月十八日

SIN WAN PAO LTD. SHANTUNG ROAD

# 新聞報第二張

本館開設上海英租界望平街南即山東路一百六十二號門牌

西歷一千九百七年 九月廿五號



名〔船〕

本公司新年新造堅固快輪一艘計長一百零八尺闊二十尺… 吃水較淺宜於江不宜於海… 茲已另向名廠訂造寬大之輪… 昇昌輪船公司告白

**橫濱正金銀行上海分行新行鈔票洋圓**

[illegible]

**新式存單以及相與往來文**

[illegible]

**解簿集**

[illegible]

**鎮江信義儲蓄銀行**

**即將利作本即日利上生利**

[illegible]

**普益藥房父子全愈登報**

**拜謝耳聾仙丹揚名**

[illegible]

**永年人壽保險公司佈告**

[illegible]

**瓣香廬 雀製消痰半夏**

凡購雀製半夏必須認明瓣香廬牌號在根德里內方是的貨…

不可不看

[illegible]

瓣香廬 上海新橋…

**普天下第一壯陽種子奇藥從來未有**

大隆藥房化學秘製人參六鞭壯陽種子延壽酒專治陽痿…

[illegible]

**保商票准照湖北籤捐票八月念四日開彩廣告**

開期在邇存票無多

[illegible]

**新瑞華煙總公司廣告**

[illegible]


## 接各埠新聞

札查辦理平糶不善情形 ○浙藩信方伯密札杭州府略謂近聞上下兩城官設平糶局仁錢兩縣竟准不須印票即可購米深堪詫異查當時辦法極爲周密該兩縣不審輕重輒爲改易故示寬厚希圖省事而下城一帶有已經查報貧戶因之多未領得憑票或爲差役勾串地保勒索串費或轉售中戶以圖得錢貽誤貧民實非淺鮮合即札飭該府即便剋日澈查明確據實稟復以憑核辦

稟請免捐學費 ○湖州新市鎮有杜紳所設農業學堂一所前擬抽收絲吐捐充作經費曾登前報茲聞近有絲行錢源興等十數家大爲反對通稟列憲請免抽捐云

校長提賠 ○紹興五雲門外塘口地方有養正學堂校長周君近因親爭賠款提賠有沈某出而抗阻並率周家盤踞吵擾當經該校長赴縣稟控業奉會稽縣李大令提沈到案訊辦乃沈仍不滿意已於初八日在[illegible]邀人會議辦法云

巡警學堂開校 ○甯波巡警學堂建設在小校場業已工竣由經浙提呂道生軍門示期於十二日開校是日文武齊集頗極一時之盛云

開辦勸學所 ○武陽勸學所定於本月十六日在局前街先賢祠開辦並館邀官紳及各學堂教員等於是日下午三點鐘集會先與本城紳學員人再擇日邀各鄉董會議一切云

中學開辦有期 ○常州府中學前奉提學使批飭消除意見從速開辦各情曾登報端現屈元博監督業已到學接收一切銀錢帳目須俟周紳赴滬領得款項方可交收所聘教員准日內一律到齊日本教員亦已訂定九月間當可開學矣

鄉學爭撥公田 ○常州東鄉臨津小學堂經理許某以經費無出將本圖舊有之公田撥充衆議不服由業經辭職之學董黃某聯名稟請縣署飭令退還許某不允致與黃某扭毆並責令塾歐始肯將契單交出云

堂董稟埋暴露屍棺 ○常州一善堂董事具稟縣署略言附郭一帶每有貧民任棄屍棺日久暴露釀爲疫癘殊於衛生有礙現查義塚空地尚多擬一律代爲安葬以後倘有無主屍屬務須報明堂中請爲埋葬不得隨意拋棄云云武陽兩縣已會銜出示曉諭矣

●●●●●●●●

嚴飭金山縣緝梟 ○金山縣錢圩地方有降匪徐阿照家近被光蛋燬搶等情詳誌前報茲聞松府戚太守稟江督電稱浙界光蛋膽敢越界報復燬搶阿照家兇悍已極已據情電請張中丞嚴飭各營一體購線緝拿惟該營縣疏於防範均應嚴加申飭勒限上緊設法查拿此案匪犯務獲究報案情較重斷不容以越界爲詞希圖推諉並令出勘驗情形詳報查核云云太守當即嚴飭金山蔣令赶緊購線緝拿務獲嚴懲矣

蘇路採石紀聞 ○松郡函云蘇路公司近已在小赤壁山開采山石聞東北隅以地處荒僻專用藥力西南隅則稍有村落改用人力計自上月下旬開採迄今已採取石子一百餘方即由該處山民分別地段議定運費雇舟裝運頗覺帖服云

煙館開燈私售受罰 ○金山縣蔣瀾汎大令近每出署親查煙館日前查得有高少農及腰涇橋李某均開燈私售當飭提案分別訊責並將房屋一律發封以示儆戒

稟阻鎗船入港緝私 ○周浦函云駐泊塘口之緝私鎗船前因藉端詐擾過往商船曾經紳士稟請蘇撫改調他處未奉批准七月中旬鹽捕左營亦師在浦東內地緝獲私鹽數船因梟販開鎗拒捕當場擊斃土梟頭目顧加楨一案復經紳董稟請地方官詳請禁阻入港緝私免致生事現已奉批須紳董担保土梟不致滋事方可照准惟各紳董以鎗船本屬可畏而土梟亦難遽保其不復滋事因此頗爲躊躇

## 各國新聞

重建砲台 ○十六日東京電云據聖彼得堡消息俄國擬出三十七兆羅卜重建海參威及尼科來夫斯克伊等處之砲台譯字林報

英俄交換協約 ○十七日倫敦路透電云英俄協約今日在俄京交換譯文匯報

拿獲日工逐令離境 ○十七日倫敦路透電云坎拿大之白工在西北境愈康縣之阿令地方拿獲日本礦工七十七人勒令下船往美國境內譯文匯報

和平會會議已畢 ○十六日柏林電云荷蘭海格和平會會議已畢已決定第三次會議之期譯文匯報

法摩又已開戰 ○十六日倫敦電云駐紮卡沙鼻蘭卡之法軍砲攻摩洛哥各族人之營寨於司提龍拉賢摩人不支退出境外法軍陣亡中尉一員傷兵七五名譯字林報

美海軍中將論斐列濱事 ○十七日倫敦路透電云美國勺維海軍中將聲言西九月四號路透電所載美國欲將斐列濱群島售與日本一說殊屬駭人聽聞蓋使美國將此島售與日本是使日本將來雄據東方之門戶壟斷美國軍事上之要隘及商業上之門戶於東方也美國若非絕其東方之外交決不肯一旦棄去斐列濱云譯文匯報

酋長被害 ○十六日柏林電云德屬西南非洲將投軍德政府之酋長毛倫格爾被人殺害陸軍少佐伊黎奧特君已認確有其事譯文匯報

酬庸續誌 ○十六日東京電云日本又因戰功將片松男爵及金子男爵陞爲子爵小知事銀行副重高橋韓國財政顧問某君等均封男爵譯字林報

火油公司違律私運 ○十六日紐約電云據斯丹達火油公司之日供該公司曾與提煉火油者立有密約私運火油出口爲違背商律之事譯字林報

公司壟斷被罰 ○十六日倫敦路透電云美國美西司不邦國務大臣以格爾夫縣棉花公司辦理一切頗不合例近於壟斷故罰該公司美金一兆八十萬元該公司共管其他之公司三十一家所有米西司不之公司大都在其掌握譯字林報

萬國衛生家公會 ○十六日柏靈電云萬國衛生家之公會已於柏靈開會文匯報

## 鑽石串

第十七回

女經理一面想。一面說出那牧師的姓名。德麗斯可兒却亦歇了兩分鐘。沒有開口。後來忽然叫道。牧師。牧師。牧師。那女經理見他這種情形。不禁訝異。兩隻眼睛不住的對着德麗斯可兒面上望着。後來問道。姑娘何以聽見牧師二字。登時發怔呢。莫非你疑心這件事。是那牧師做的麼。德麗斯可兒並未回答什麼。祇問道那牧師現下尚在此間麼。那女經理見了德麗斯可兒的情形。及他所問的話。似乎是眞有其事的樣子。從此又從眼中看出德麗斯可兒是個有決斷有能幹的女子。比着自己還覺勝過些。於是不敢輕視他。登時答道。那中年的牧師。今天早上一大早就起來用早餐。七點鐘之後。就乘了火車往克因斯畢列治去了。臨行的時候。曾對我說。那少年的牧師。是他的姪兒。今天有點不適意。叫我不要驚動他。須要等到十點鐘。纔可以喚他起來呢。德麗斯可兒聽了。連問幾聲。那中年牧師去了麼。去了麼。那女經理聽見德麗斯可兒問得這樣着緊。知道其中一定有些道理。於是反覺有點驚慌起來。隨即答道。姑娘你不信那中年的牧師去了麼。德麗斯可兒答道。我信的。我信的。現下我十分感謝你。在我房中躭擱許多時候。現下請你下去。吩咐伺候的人。取一盃茶給我飲。千萬不要在底下說及我不見了東西。等一會。我下樓來告訴你便了。那女經理欠了一欠身。心中頗覺不安。照着德麗斯可兒的話。下樓去了。及至到了樓下。想起那中年牧師吩咐的話。隨即對那傭婦說道。現下十點鐘到了。你去叫醒那少年的牧師。告訴他那中年的牧師已經坐了八點鐘的火車動身去了。又吩咐順便取一盃茶到樓上給德麗斯可兒飲。自己又重跑上樓。到那中年牧師所住的一間房內。搜查一遍。並沒有什麼變動。第二次再查的時候。見那梳粧檯上有一堆碎紙。拿過來一看。見上面寫些人名號碼。不知是何用意。姑且放在袋裡。再搜一遍。却眞沒有東西了。於是沒精沒采的。跑到樓下。自己的公事房內。坐着在那裏胡思亂想。猜度這件事的情形。（未完）


百發百中 毒門腐爛第一聖約 假藥欺人 天必罪我

新發園

衛生之道大有益焉 特別暖房改良浴堂

上海寶善街滿庭芳新發園特別改良浴堂 特別之理想

主人啓

便宜毒藥

花緞九元八角 紅蟲彩呢三元 素緞六元八角 八元八角 其價

連金字在內並備革絲裱成軸子對聯一應俱全 二馬路寶昌里仁記永綢緞莊

三井洋行經理東京水險 明治火險 日本火險

安徽鐵路勸股票頭彩在此 第十四會 八月十九 開彩

幼科陸慕君分寓廣告

支那自强戒煙靈寶丸 若有嗎啡甘罰千兩

遷移廣告 八月初八 中井洋行遷到江西路二十五號門牌（江西路二馬路轉角）專運

漢口福山鑛務公司廣告

專療肺病 艾羅醫生良藥之二 能力

總經理上海三馬路中法大藥房 外埠各藥房均有分售

驪製普通包愈筋骨痠痛丸 瓣香廬牌號方不致悞 惠顧諸公務須認明

天下馳名

精乃養命種子苗 莫道此症並無妨

遺精不遺心感致驗 金剛百練丹濟世他人傳我我傳人

始創眞方人參鹿茸海狗精壯陽種子如意丸

廣東彭壽堂始創海狗精如意丸壯陽之速種子之妙功效無敵立刻見功〇此丸純是精液煉成故丸小力大服少勝多一補有十年之功

壯陽極品百壽種子丸

三代祖傳補山公雀製半夏

補山公像以比一家請認明

上海盆湯弄中見餘泰當朝西致遠街間泰格對門崔大房主人啟

## 除痰如神

廣東宏仁堂秘製

## 專治咳嗽吐血竟可起死回生

廣東宏仁堂秘製包愈咳嗽吐血良藥異常靈驗活愈萬人無一後發

本堂家傳秘方精製包愈咳嗽吐血斷根仙草藥膏屢試屢驗活人萬計早已有口皆碑

## 先天至寶坎氣補精丹

## 京都天寶齋 壯陽種子衍慶酒 此酒有陰陽相生之妙 水火既濟之功

此酒揚名中外壯陽種子咸稱第一〇鋪設上海二馬路中市西鼎新里石庫門內交易

## 專治哮喘氣急百試百驗

廣東彭壽堂獨秘哮喘氣急丹

## 經期腹痛丸

上海拋球場北首廣東杏林軒精製經期腹痛丸神效非常另有婦科寶白鳳丸每盒一元

## 五淋白濁一瓶包愈價祇六角

胡誦清堂仟四馬路胡家宅過鞏仙戲館西轉灣約十餘家德馨里二弄

## 小便腫爛 白濁橫痃 包醫包愈

粵省保壽堂大藥房

## 包愈遺精 天下第一良方

## 治小腸氣一日包愈

## 徽州府城中學堂胡開文墨莊經售文明戒煙丸良藥環球奇品

## 包愈痔瘡立刻連根脫落

廣東宏仁堂獨秘

## 立愈瘋癲狂癇萬金不易膏

上海美界仁智里

## 包醫花柳毒門永不再發

廣東彭壽堂包愈

## 推廣各種電器

## 上海出花業公所告白

## 善治耳聾

廣東彭壽堂首創第一家始得異方即愈耳聾丸

## 三馬路 四鼎新 保泰綢莊 奉贈絲巾

## 上海新閘綸華綢緞抄莊擇七月吉日先行交易

## 專治小腸氣立刻見功

藥專此治疝氣馳名中外咸推第一〇廣東彭壽堂鋪分上海英界棋盤街中市交易

## 外務部批准立案之外交報

## 中國通商銀行告白

## 治毒如此神速真是靈丹

謹誌上海棋盤街廣東彭壽堂犀黃化毒丹下疳敗功效異常

此者切勿錯過機會

# 四馬路西源來當庫門內滿衣減售八折

本當所滿原衣選置單料新衣出售以來每兩向售一元定價劃一遐邇咸知今因各當新出上等綢緞紗羅衣服爲多意圖推廣估價從廉每兩減售大洋八折絲毫無貨價不合包退包換 乙4212

# 裕任洋茂新到時式雙睡鐵床大減價每只洋拾陸元

製造時式外國木器花梨紅木床

# 南京工藝商局有限公司招股廣告

南京 裕寧官錢局　上海　興化　東台　鎮江　丹陽　各省　杭州　揚州　湖南　漢口　清江　南通州　海州　安慶

贊成諸公　盛大臣　瑞觀察　馬觀察

南京北城內北極閣東總局　上海英大馬路億鑫里分局　全啟 乙4584

# 上海真戴春林晉記香粉老鋪

七月十一日起

# 中將湯

此藥專治婦科諸症：如經閉・子宮虛冷・白帶・赤帶・月經阻難・流產・或經水不調・在經前經後・小腹疼痛・手足酸痛・頭痛・眩暈心思鬱結・心悸怔忡・終夜不眠・食慾小事・呼吸急迫・胎前產後諸症・立奏奇效・誠救苦之妙藥・濟生之至寶也・

●定價・四禮拜二元・二禮拜一元一角・一禮拜六角・四天三角半・二天二角・

發售所　大日本東京市大藥房津村順天堂

寄售總鋪　英租界大馬路　東亞公司書藥局

# 眼科仙品　普日重明

鍊雲大藥房發兌

# 保安立愈膏

傷科瘋症秘寶

# 玉樹神油

止血止痛

# 白濁丸無匹

誌謝良藥奇功

# 患白濁者注意

# 世上聾者宜看

# 廣東彭壽堂始創最靈驗

負三日全愈　珠珀白濁丸

# 包醫小便腫爛白濁毒門

# 豔容妙品

# 廣東仙壽窩

中外馳名　包戒洋烟

# 括打藥房經售

美界仁智里　八十五家良藥　日本全國有名藥房

# 立止牙痛靈藥

上海大隆大藥房

# 廣嗣神藥　培元種子丹

# 拔毒止癢　疥癩瘡藥

# 志切求嗣者鑒

# 吉屋招租

# 治頑癬藥水

# 治白濁眞神速

患白淋白濁者幸勿自苦

# 極驗立止　婦人白帶丸

# 大隆藥房化痰止咳奇藥　痰化爲水

# 售出料貨

# 謝文益

鉛印中西文字　股單仿帖錢票　五彩絲紗牌子　人名楷片廣告

上海英界石路六馬路口便是

# 招租

# 懷德堂治花柳毒門藥

治花柳毒名醫

# 老德記大藥房


## 上海郵政總局截止收信時限

| 寄何處 | 交由 | 本日 | 截止收信時限 |
|---|---|---|---|
| 崇明 堡鎮 | 小船 | 單日 | 上午八點鐘 |
| 南翔 崑山 沙頭 無錫 蘇州 巴城 太倉 黃渡 | 火車 | 日本 | 上午七點廿五分 |
| 安亭 羅店 劉河 瀏橋 嘉定 | 又 | 又 | 上午七點鐘 |
| 朱家角 白鶴江 青浦 重固 | 小輪 | 又 | 上午九點半 |
| 奉賢 新場 | 民船 | 又 | 上午九點鐘 |
| 江灣 寶山 | 火車 | 又 | 又 |
| 閔行 南橋 南潯 湖州 | 小輪 | 又 | 上午十一點 |
| 泗涇 七寶 | 民船 | 又 | 又 |
| 大場 | 專差 | 又 | 又 |
| 平湖 | 小輪 | 又 | 下午一點半 |
| 川沙 南匯 大團 | 民船 | 又 | 一點半 |
| 海門 廟鎮 | 小輪 | 又 | 五點鐘 |
| 周浦 | 專差 | 又 | 上午十一點 |
| 寧波 | 北京 | 又 | 下午三點半 |
| 泖港 楓涇 松江 亭林 張堰 莊家行 章練塘 | 小輪 | 又 | 上午八點三刻 |
| 杭州 嘉興 石門 濮院 石門 塘棲 莫干山 | 小輪 | 又 | 又 |
| 長江 各埠 | | | 晚刻九點鐘 |

### 有更改之單

| 寄何處 | 輪船名 | 某日 | 截止時刻 |
|---|---|---|---|
| 廈門 汕頭 | 愛仁 | 十八日 | 晚刻九點鐘 |
| 汕頭 | 九江 | 又 | 午下十點半 |
| 香港 廣東 | 又 | 又 | 又 |
| 烟台 塘沽 | 新銘 | 又 | 又 |
| 天津 北京 | 又 | 又 | 又 |
| 膠州 | 塘沽 | 又 | 晚刻十點鐘 |

以上逢禮拜日上午十一點下午三點半

掛號信件應於所限時刻前 點鐘送到

大清光緒三十三年八月十八日

SIN WAN PAO N

# 新聞報第三張

本館開設上海英租界望平街南即山東路一百六十二號門牌

西歷一千九百七年九月廿五號

中英大藥房 改良戒煙精水以及桂花參片

改良戒烟精水以及桂花參片 此藥功用

外埠本分各大藥房均有發行

參茸珠丸 海狗腎汁 壯陽廣嗣金丹

凡購此藥必須認明崔氏瓣香廬藥室

另有奇藥 附送包治陽痿 神妙莫測 比衆不同

匯豐銀行告白

亨達利特別新法修理鐘表

上海美界仁智里十三弄括打藥房一家發售每瓶大洋兩角每九六瓶

四時救急百病回春普通萬應丸

濟人者宜購備焉

惠顧諸君務望認明瓣香廬牌號 僞藥欺人 天誅雷殛 寄售處蘇州閶門外新公

辨香廬始創雀製生夏功效實據

渤世局王家市包治梅門可稱獨步

華隆藥房法製天馳名

白濁但貼此膏應神如驗

善治遺精天下無雙

## 本埠新聞

**官事** ○記名郵傳部丞參奏調兩廣差委候補道姚觀察紹書前日抵滬于今日赴粵○四川候補道熊秉三觀察希齡由京來寓潤德里○調署海門同知章琴軒司馬淮鈞由安徽入由金陵來寓中和棧日內即當履新○委運平鹽委員洪友蘭刺史鼎棻湖北人寓泰安棧

**提台回松** ○江南提台劉華軒軍門昨由滬返松

**上海縣奉命赴蘇** ○前晚上海縣李紫璈大令奉到升任四川總督蘇撫陳筱帥電飭赴蘇昨日上午大令遂乘火車前往約於今日回滬

**調差** ○南市出口局委員邢子言太守昌到差未久奉蘇藩司札飭調辦蘇州六門釐捐總局差日內即當速裝赴蘇

**傳巡官問話** ○昨午滬道飭傳一路二區巡警副巡官陳祖武來署問話

**內地船步不准懸掛洋旗** ○探聞江督端午帥以租界外所設小輪公司碼頭載貨往往有漏捐情事殊與釐餉大受影響特札行各關道嗣後此等公司碼頭不得藉所展泊界爲詞影戤洋商懸掛洋旗包攬漏捐並不准雇用印人以保主權而重釐務云

●●●●●●●●●●●●

**督批紗廠股息不能指爲上海應得** ○上海學務公所姚董等公稟江督請將大生紗廠餘利撥充學費茲奉江督批示云大生紗廠新股餘利迭據該紳等稟道詳請撥歸上海學務經費均經批飭江南商務局會同藩司議復礙難勻撥批飭遵照在案此項新股餘利係上海灘地升科變價息款四分之一爲上海地方應得之款請自扣清修費爲始全撥上海學務之用等情查大生紗廠息銀向歸商務局經理除解還各項欠款外餘均撥充該局商校及實業學堂等項用費以本省之款濟本省之用辦法並無不合似不能以上海灘地即指爲上海應得惟究應如何辦理仰上海道飭候分行甯蘇藩學司及蘇臬司江南商務局會同該道妥商籌議復奪再行飭遵此批

●●●●●●●●●●●●

**蘇松太道瑞巡警總辦汪示**（巡警工程混合爲一）

照得上海華界推廣巡警奉經江督端蘇撫陳會同奏蒙俞允札飭本督辦總辦會商籌辦在案查上海北市上年設立馬路工巡總局當於開北地方分別勘定應築馬路界線繪圖興工稟奉兩院憲批示遵行在案現在馬路工巡局奉文改爲上海巡警總局凡上海華界巡警均須次第擴充以期保衛地方藉昭周密是上海城內以及浦東北市現已安設巡警各地方所有整飭街道馬路等事自應均歸本總局管轄治理以一事權查巡警新章凡管理界內商民人等如有建造房屋以及舊屋翻新並各項工程關係道路者均須先行報明呈送圖樣聽候勘定給發單照始准興工以昭畫一而免歧異爲此合行出示曉諭紳商業戶人等一體知悉自示之後無論城廂內外以及浦東等處凡有建造房屋以及舊屋翻新並各項工程關係道路者務須遵照定章先行來局報明一面呈送圖樣聽候本局核定給照遵行不得擅自故違致干究罰切切特示

**上海縣申復滬道文**（爲北新涇棍徒禁賽會聚衆毆官事）

（前略）查北新涇鄉民定期七月二十三四日舉行劉公會二十一日經知縣訪聞正在查禁間准巡防局吳委員函告前情並開明爲首之小園等姓名即經出示諭禁一面飭差林榮查提陸小園秦姓生地保金琴台去後至二十四日復准吳委員來函以據鄉董金有斐金銘等到局面稱情願擔任帶同地保挨村勸諭禁止出具切結或不致再敢違犯等由是以原差林榮亦即回歸迨二十九日吳委員來署面稟棍徒姓名並稱此次賽會本經董保勸諭停止詎有沈子剛唐福臣爲首鳴鑼集衆數百人於二十九三十日硬行出會董保勸諭不遵訪聞此會用欵約在十元以外該棍徒等將按畝攤捐斂錢等惡跡行無忌請即飭拿等由當恐滋事即飭林榮速往彈壓並添提沈子剛唐福臣密查飲錢情形旋據原差林榮稟稱奉票偕同夥役張和秀到鄉已經巡防局憲以捆保金琴台諭禁不力鎖押示衆鄉民因此聚衆鬨鬧伊等動解恃蠻不遵旋由該處董事竭力解散等情伏查棍徒陸小園等於飭提後不知斂跡輒敢抗違聚衆恃蠻逞兇膽大妄爲不法已極惟該差等奉票提人並不謹慎從事致鄉民集衆胡鬧必難保無需索情弊當經提案嚴訊據林榮張和秀僉供伊等奉票到鄉已見鄉民業經出會聲勢洶洶既經詣局見過局憲轉至董事處探訪派捐情形即由沈董事之兄沈子樵留伊等暫住一夜不料次早天甫黎明鄉民即至沈家將伊拖出兇毆綑綁一面向巡局滋鬧後由董保排解始將伊等放出伊等即回縣稟報委無勒索情事等供反覆嚴鞫始終如一除將林榮張和秀嚴責看管一面改差勒限嚴提棍徒陸小園唐福臣等務獲到案訊明懲辦外合先申復云

**准飭日商回滬究罰** ○日前武進縣境有日本人多名入城賣藥內祗小數彌一郎一名執有游歷護照一紙其餘均無照可驗經該邑尊稟准滬道函請日領飭令赴日回滬去後茲悉永瀧久吉君復稱該日商等如果以賣藥爲名未領護照在內地逗留有違約章業經分別函飭一俟回滬自應照例分別究罰云云

**驗花章程送道備案** ○日領函致滬道略謂上海出口花業公所日商三井洋行等八家公訂攙水棉花檢查所訂章程一冊稟請轉呈滬道核准備案等因前來查該日商等所訂檢查章程原爲防弊起見檢閱規則亦尚妥洽合將該公所章程一份函請查照准予備案以便遵照辦理

**函請扣留帳欵** ○潮幫洽和號股東乘駐滬經理之許玉田虧欠承裕恒吉等莊銀五千餘兩又騙取錯記等十一號煙葉黃豆各貨值銀萬餘兩裝輪逃逸經各號查悉赴同仁成報關行追回原貨始得電致汕頭追回一半餘貨已被提去該莊號等至商會控許當將許玉田尋獲由潮幫董事李君豆米業董事張君出場理處將追到原貨分交原主領回餘欠貨銀及承裕等莊欵先還現銀四成各債戶均已允洽曾由李君代付現銀二成許玉田因病回汕尚少二成至今未付現該莊號聞知汕頭裕豐帳欵業已議定折償深恐又被洽和之聯號洽盛取去則申地債戶勢將無着函請汕頭商會扣留以完血本

**救火聯合會選舉職員** ○滬南救火聯合會已於本月初三日假城內公益會開第一次大會又於十三晚開選舉職員會投票公舉李平書君爲正會長毛子堅君穆杼齋君爲副會長蔡山泉君莫子經君范麟書君王引才君姚子讓君劉愼之君爲評議員楊棟生君葛伯哇君沈韻笙君潘雲章君陸錦麟君韓光榮君冷子鄰君沈少雲君爲調查員是晚因天雨會友祇到三百餘人散會時已一下鐘矣

**讞員親查押所** ○公共公廨讞員關太守前日夜半時親至男押所稽查見押犯孫廣泰葉吉甫王梅溪李亨記吃食洋煙當將煙具搜去繼見女押所三層樓上燈火未滅飭丁查究何人所燃既而入署聞廚房內有賭博聲著丁查明聽候與違禁吃烟之沈廣泰及燃燈之女犯於昨晚提案嚴究

**新總巡考察棲流公所** ○公共捕房新總巡濮爾斯君以新聞棲流公所所辦善舉及婚配等事未曾考察稟請英副領事巴君照會公共公廨關太守於前日同往棲流所謁見瞿陸二董導引至女所及工藝所等查閱復詳詢一切良久始返

**查禁藥水針** ○浦東及西南鄉各處有牟利之徒携取抵烟藥水針向人施打受患者頗衆現已傳至青浦等屬該處紳士以此項藥針爲害甚烈曾經稟司飭禁特稟請滬道查禁聞瑞觀察已飭知該縣嚴行拿辦並札飭沿鄉各保甲局員嚴加搜查無任潛踪

**提訊脫逃繙譯** ○徐仁才前在天津法營盤爲繙譯近日回滬由天津法領事發電飭法捕房拘獲前日由總領事在署提訊聞係盜用銀萬餘兩俟天津函到即須解往

**哨弁仍押候查** ○揚州兩江續備水師前營哨弁李傳文率同兵丁王寶臣萬春林李維並鄭富勝饒長順來滬在靜安寺拘拿行竊餉洋三百二十元之逃兵李國良因無公廨牌票被包探陳雲忠拘解公廨訊供分別押候查明李弁何日到滬再行訊核昨晨復訊讞審王華之明府商諸美白副領事判還押候再函致南市工程局查明核奪

**華捕罰洋** ○公共新閘捕房七百六十六號華捕阿炳被姘婦張李氏控告不還欠洋十元向索反與先姘之婦人奚張氏逞兇一案前日午後十號副捕頭將張李氏及華捕阿炳解入福州路公共捕房經總捕頭詳詢着阿炳罰俸洋四元並還張李氏洋十元從寬了結

## 華洋訟案

**關提逃夥** ○日商利記洋廣貨號主山際源吾在公共公廨控夥鄭永慶串同保人劉錫均携貨逃匿南市荳市街宏盛皮箱店內昨由公廨派差投函總工程局關提

**總工程局案** ○船戶蔣小毛向花行司趙德發詐洋四元後引誘王家婢女阿金秀往北市圖姦被趙探見亦向敲詐昨日扭控南區解案孫明府訊判蔣責五十下詐洋繳還婢女交家主領回 ○胡陳氏向沈桂榮索欠行凶由南區解訊判照南區長斷飭沈按月拔洋三元陳氏戒責二十下 ○合興隆麵粉店主劉子卿控房主王子香勒令搬遷陳參軍訊判王交保限期日交還頂首洋三十元 ○漕米經頭顧鵠生扭控沙春山向船戶冒收保費判交保理處 ○震泰布莊夥鳳子釗控鄰人楊啟中竊綢一疋銀飾訊無確證判交保候查 ○吳金泉持鑼一面由巡士解案訊係自己之物判交保俟其祖父到案具領 ○整容匠許余[illegible]

寶在店衆賭被獲匠王関珍沈明華折棺由巡士將沈許解訊判沈罰洋一元許押候店主朱金發到案斷罰洋十元開釋

**會訊火案** ○英租界廈門路貽德里於本月初七夜第一百零四號門牌譚梅生家失火一案當由捕房飭五十四號西探馬克濤查得譚與一百零六號屋內金艮金及張鈞亭等均保火險銀一千兩串通縱火經該西探將三人解廨經中西官訊飭訂期會訊在案昨晨復訊譚梅生延博文律師金張延穆安素律師到堂西探要譚於西歷一千八百九十九年五月十一號犯過他案博律師請譚前日犯事現實安分莫讞員寶子觀大令與英巴副領事判譚金張還押捕房俟今晨九點半鐘訊斷

**公共公廨晚堂案** ○賈海潮控陳宇藩圖賴欠銀一案前晚寶大令提訊賈供被陳借去銀四千餘兩向索圖賴陳供求寬限措還大令判交妥保分期拔還○殷駱氏控裘小輪圖賴欠銀提訊判交人銀並保限一月還銀一千五百兩

**公共公廨早堂案** ○東洋人控陳志台即陳福元假票騙貨昨日解訊賴寶大令商之美白副領事判押六月○潘夏氏所送違禁將幼女在妓院內住宿之孀婦王金氏請究官以並不賣娼判交保領女○蕭致長控妻丁氏不守婦道願與離異官判具結氏發棲流所○陳緒榮控妻王氏不守婦道判過堂訊斷○好時洋行控孫阿二即孫鵬子挖竊口布行凶判交保候訊○錢殷氏控湯阿二串同錢王氏拐逃女兒虎金一案訊供限七天交人昨日復訊判氏交保湯押限一禮拜交人○陳洪章控佘秀君與王張氏打架判押十四天氏開釋○張巧仙控陸巧寶行凶刀傷判押兩下禮拜二查明訊辦○正昌控俞金生即小白皮錢二保縮馬判押三月錢押十四天仍吊贓再辦○何鏡成控江錫金拐逃妻子左氏來滬判押三月氏交何領○林洋小人控中外藥房經理王禹然騙貨逃避昨日提訊判交保訊○蔡孫氏控周鶴亭匿孩吞產由縣移提判俟縣訊斷

**法公堂案** ○林王氏控朱陸氏馬陸氏姊妹誘拐養媳陳氏一案據二氏供係被某馬夫誘拐販賣昨日中西官復訊判俟提馬夫到案質訊○嘉福馬源豐等竊綢莊十餘尸控法馬路寶昌衣莊主陳世彥虧欠銀兩奉判押追在案現陳患病前日家屬投求交保中西官判准交保限日料理

**公共捕房** ○西旅館西崽羅偕貴北四川路十二號煙館主誣指竊物行兇毆打捕頭着投廨領事署控告○粵婦李阿大昨奔至北蘇州河邊投入水中由舟子救起送入捕房據供被鄰人小妹辱罵氣憤圖盡捕頭飭捕送回○北河南路徐關路馬口鐵店拔屋內昨日午前失火當即救熄燬後披半間○陸順金絲邱何林衣被由寶包探拘獲押候訊辦

## 善舉

**慎裕號經收皖南振捐第六次報告** ○輯雅主人求病愈二十五元福康莊衆不書名廿五元鐘讓庭翁湯餅助振二百元祈兒平安氏十元沈旭初五元無名氏十元陰維黃爲身子欠安求保福助五十元綿力子爲室人生產平安完願十元吳鏡夫五十元何貫麟求幼子起文病愈五十元新榮昌鋌資助振十五元李星如求妻病愈五十元歐陽沂對開二個慈惠堂五元徐郁氏三十生辰求消災延壽五元福州容子芬五十元馮浩翁經募二十元曾蒲生五十元陳瑞文爲夫人病愈二百元無名氏一元辛星階二元鈕名氏一元徐陳氏三十元張德琛求母病愈十元梓記二十元桐蔭書屋湯餅移助十元無名氏三元龔安公司棠朱少梅求病愈一千元甘䏊彭慢信求病愈四元悔過氏五元無名氏求人口平安十元松記求平安十元咪吔洋行銅表四隻共洋二千零三十三元對開一個銅表四只


# 眞正婦科調經種子秘寶

廣東彭壽堂獨秘人參雞血藤調經夢熊丹此丹續嗣最速世無其匹誠婦科却病廣嗣秘寶也幸勿錯過○每小盒一元

本草載雞血藤爲婦科之秘寶大補氣血統治百病凡婦人多年不孕者服之無不一索而得之功惜眞者難得本堂不惜工本選取眞雞血藤人參並各種滋補貴品六十四味製成調經夢熊丹[illegible]

廣東彭壽堂鋪分上海英界棋盤街朝東石庫門內便是

# 裕昌洋行告白

## 獨得奇方 服此安康

## 新法醫痔一次包愈

日本新到專醫內外痔瘡藥水不論如何年久根深百治不效之痔但用此水將注射筒代爲注射一次者即覺毫無痛苦從此除根[illegible]

○另秘製哮喘氣急靈丹無論遠年醫藥不愈者服之應手奏效○每盒洋一元

## 勝家縫紉機器公司特別廣告

本公司置本五千萬製造廠八處全球分行七千餘家專售各種精巧縫紉機器[illegible]上海英大馬路老旗昌老行[illegible]

# 冒牌者鑒

欽命二品銜 賞戴花翎江南分巡蘇松太兵備道兼充漁業公司監督瑞 爲

[illegible]

光緒三十□年五月初八日 示

## 京都天寶齋藥局

京都天寶齋藥局○天下馳名○靈驗第一○異人傳授珍珠八寶化毒丹包愈男女一切楊梅結毒限日除根永無後患

京天花經驗良方速 寶毒門聖藥 都齋柳甚廣愈人安

此丸乃本齋獨得異人傳授良方重用眞正犀黃珠粉血珀極品上藥泡製久煉成丹專治男女楊梅結毒[illegible]

# 有此奇藥何患白濁腫痛

廣東宏仁堂徐記秘製珠珀立止白濁丸專治淋濁三日全愈屢試屢驗神效無比

[illegible]

# 中國自制

秋令用錦地汗衫褲 冬令用衛生絨衫褲 批發

# 上海九和綢緞莊寄售日本名機最時新貨

[illegible]

# 商務彙誌 八月十七日

## 股票市

| | | |
|---|---|---|
| 匯豐銀行股份 | 賣者 | 洋六百五十元 |
| 又 新股份 | 賣者 | 洋五百零五元 |
| 消防保險公司 | 賣者 | 銀一百七十五兩 |
| 保安保險公司 | 買者 | 洋十六十元 |
| 保家保險公司 | 買者 | 銀十十四兩 |
| 揚子保險公司 | 賣者 | 洋一百七十元 |
| 怡和東保險公司 | 賣者 | 洋一百十十元 |
| 怡和香港保險公司 | 賣者 | 洋三百十五元 |
| 仁記保險公司 | 賣者 | 洋八十七元 |
| 蘭格志公司 | 買者 | 銀三百四十兩 |
| 又 十月份 | 買者 | 銀三百五十二兩半 |
| 怡和中印輪船公司紅股 | 買者 | 銀三十一兩 |
| 又 常股 | 買者 | 銀二十一兩 |
| 會德豐拖駁公司 | 賣者 | 銀四十七兩二五 |
| 遠期 | 賣者 | 銀四十八兩半 |
| 太古拖駁公司 | 賣者 | 銀四十八兩 |
| 耶松船塢現貨 | 賣者 | 銀七十七兩 |
| 又 十月份 | 賣者 | 銀七十八兩 |
| 香港黃浦船塢 | 賣者 | 洋一百零三元 |
| 公和祥碼頭公司現期 | 買者 | 銀一百廿七兩 |
| 又 十二月份 | 買者 | 銀一百三十一兩 |
| 楊子機房碼頭公司 | 賣者 | 銀一百十二兩五 |
| 開平礦務公司 | 賣者 | 銀十五兩一錢半 |
| 奧國金礦公司 | 賣者 | 洋六元 |
| 威海衛金礦公司 | 賣者 | 洋一元 |
| 業廣公司老股 | 買者 | 銀一百零二兩 |
| 英法地產公司 | 賣者 | 銀一百零一兩半 |
| 怡和紗廠 | 買者 | 銀六十五兩 |
| 又 九月份 | 買者 | 銀六十六兩 |
| 老公茂紗廠 | 買者 | 銀九十兩 |
| 瑞記紗廠 | 賣者 | 銀二百八十七兩半 |
| 鴻源紗廠 | 賣者 | 銀五十三兩 |
| 又 十月份 | 賣者 | 五十五兩 |
| 自來水老股 | 賣者 | 銀三百兩 |
| 又 新股 | 賣者 | 銀二百八十兩 |
| 上海德律風公司 | 買者 | 銀五十九兩 |
| 隆利公司 | 賣者 | 洋二十元零五角 |
| 電車公司 | 賣者 | 洋二十一元 |
| 慶順公司 | 賣者 | 洋一百五十五元 |
| 寶采利客寓 | 賣者 | 洋廿三元 |
| 禮查客寓 | 賣者 | 銀十二兩 |
| 香港客寓 | 賣者 | 銀九十六兩 |
| 龍飛馬房 | 買者 | 銀三十五兩 |
| 老晉隆公司 | 賣者 | 洋五十二元 |
| 樽拉克糖公司 | 賣者 | 銀八十七兩半 |
| 上海糖公司 | 買者 | 洋一百元 |
| 華查有限公司 | 買者 | 銀四十兩 |
| 又文匯報有限公司 | 買者 | 五十兩 |
| 上海自來火公司 | 賣者 | 銀一百零五兩 |
| 上海英美烟公司 | 買者 | 洋一百十六元 |
| 上海威爾電燈公司 | 賣者 | 洋廿四元 |

## 茶 八月十七日

公信洋行買慎祥茶棧義芬 九葉元一百四十九箱價三十六兩十錢
天裕洋行買謙順安茶棧奇品 五寧州一百七十箱價廿一兩五錢
又又謙順安茶棧寶惠 五寧州一百十二箱價二十二兩
又買謙順安茶棧聯珠 五寧州一百八十七箱價十八兩二錢半
呂太洋行買久成茶棧芳字 一五平水五百零七箱價二十三兩
又買久成茶棧馨字 一五平水三百九十四箱價二十三兩
又買久成茶棧標字 一五平水四百七十六箱價二十三兩

## 棉紗市 十七日

●本廠紗

| | | |
|---|---|---|
| 十六支丹鳳 | 每包 | 八十兩 |
| 十六支雲龍 | 又 | 八十兩 |
| 十六支雲鶴 | 又 | 八十兩 |
| 十六支神財 | 又 | 八十兩 |
| 十六支雙龍 | 又 | 八十四兩二錢半 |
| 十六支紅龍 | 又 | 八十一兩五錢 |
| 十六支藍龍 | 又 | 八十一兩零五錢 |
| 十六支雙虎 | 又 | 八十一兩 |
| 十六支紅團龍 | 又 | 七十九兩五錢 |
| 十六支鐵錨 | 又 | 八十兩 |
| 十六支天官 | 又 | 八十一兩 |

●東洋紗

| | | |
|---|---|---|
| 十六支立馬 | 每包價 | 八十七兩五錢 |
| 十六支三馬 | 又 | 八十七兩二錢半 |
| 十六支金象 | 又 | 八十七兩五錢 |
| 十六支財神 | 又 | 八十五兩 |
| 十六支鵬鳥 | 又 | 八十六兩 |
| 十六支藍魚 | 又 | 八十七兩七錢半 |
| 十六支花蝶 | 又 | 八十三兩五錢 |
| 十六支伏龍 | 又 | 八十三兩 |
| 十六支廿字 | 又 | 八十七兩二錢半 |
| 二十支三圈 | 又 | 九十四兩二錢半 |
| 二十支紅漁翁 | 又 | 八十九兩七錢半 |

## 洋布市 八月十七日

○花旗斜紋

| | | |
|---|---|---|
| 飛龍 | 每疋 | 四兩四錢半 |
| 老虎獅 | 又 | 四兩四錢五分 |
| 馬頭 | 又 | 四兩一錢 |
| 大小英 | 又 | 四兩 |
| 四英哥 | 又 | 四兩零五 |
| 小貓頭 | 又 | 四兩 |
| 藍牛 | 又 | 四兩 |
| 雙獅頭 | 又 | 三兩九錢五分 |
| 英瓜 | 又 | 四兩 |
| 元馬 | 又 | 四兩二錢 |
| 三魚 | 又 | 三兩八錢七分半 |
| 大蝶 | 又 | 四兩一錢 |

○花旗粗布

| | | |
|---|---|---|
| 鬼頭 | 每疋 | 四兩七錢 |
| 貓頭鷹 | 又 | 四兩二錢 |
| 大藍英 | 又 | 三兩七錢半 |
| 跑馬 | 又 | 三兩七錢 |
| 大小鷹 | 又 | 三兩七錢半 |
| ○狐頭 | 又 | 三兩六錢半 |
| 象狗 | 又 | 三兩二錢五 |
| 四平果 | 又 | 三兩三錢五分 |
| 二號藍英 | 又 | 三兩三錢五分 |
| 牛童 | 又 | 三兩二錢二分五 |
| 漁翁 | 又 | 三兩二錢半 |
| 藍蝶 | 又 | 三兩四錢 |
| 團美人 | 又 | 三兩二錢五分 |
| 團狗頭 | 又 | 四兩一錢半 |
| 立羊 | 又 | 三兩二錢半 |

○花旗細布

| | | |
|---|---|---|
| 雙裕雙鳥 | 每疋 | 三兩九錢 |
| 又 三龍 | 又 | 三兩八錢 |
| 又 單鳥 | 又 | 三兩八錢半 |

○大英名牌漂布

| | | |
|---|---|---|
| 藍團龍 | 每疋 | 五兩 |
| 藍團鳳 | 又 | 四兩五錢 |
| 團團鹿 | 又 | 四兩五錢 |
| 藍團馬 | 又 | 四兩二錢 |

## 火油 八月十七日

| | | |
|---|---|---|
| 老牌鷹油現貨 | 每箱 | 一兩七錢八二 |
| 又 九月份 | 又 | 一兩八錢一分 |
| 鷹牌鷹油現貨 | 又 | 一兩四錢五分 |
| 瑞記鷹油現貨 | 又 | 一兩三錢九分半 |
| 咪吔鷹油現貨 | 又 | 一兩三錢九分半 |
| 十字鷹油現貨 | 又 | 一兩二錢九分 |

## 錢市 八月十七日

| | |
|---|---|
| 英洋 | 七錢三分四厘三毫五 |
| 本洋 | 一兩 |
| 小洋 | 六錢四分一厘半 |
| 銀折 | 二錢一分 |
| 洋找 | 七錢二分五 |
| 錢找 | 九百文 |
| 衣牌 | 一千一百十 |
| 銅元 | 一百五十千六百 |
| 市錢 | 一百四十千 |

## 金銀 八月十七日

| | |
|---|---|
| 現貨鎊金 | 三百廿四兩 |
| 遠期鎊金 | 三百二十一兩四錢 |
| 足赤條金 | 三百三十兩 |

## 匯票 八月十七日

| | |
|---|---|
| 沙金合赤 | 二百三十一兩 |
| 大條銀 | 三十一先令十六之一 |

每規元一兩合下

| | |
|---|---|
| 倫敦電匯 | 三先令零四之一 |
| 現期 | 三先令零十六之五 |
| 六個月 | 三先令零十六之七 |
| 四十日 | 三先令零八之五 |
| 票欠四個月 | 三先令一辨士十六之一 |
| 票欠六個月 | 三先令一辨士八之三 |
| 銀行貨四個月 | 三先令一辨士十六之三 |
| 銀行貨六個月 | 三先令一辨士二之一 |
| 法國電匯 | 三佛郎百分之七十九二之一 |
| 私匯四個月 | 三佛郎百分之八十七二之一 |
| 六個月 | 三佛郎百分之八十九二之一 |
| 德國電匯 | 三馬克百分之八二之一 |
| 私匯四個月 | 三馬克百分之十六二之一 |

規元一百兩合下

| | |
|---|---|
| 紐約電匯 | 金洋七十三元四之一 |
| 私匯四個月 | 金洋七十五元四之三 |
| 印度電匯 | 羅批二百二十五個四之三 |
| 現期 | 羅批二百二十六個四之一 |
| 香港電匯 | 金洋七十三元四之一 |
| 私匯十日 | 金洋七十二元四之一 |
| 日本電匯 | 金洋六十七元二之一 |
| 私匯十日 | 金洋六十六元八之七 |

## 米麥荳油 八月十七日

▲牛荳油銷廿簍岐豆油銷二百六十簍大小簍豆油本城零銷牛籽油機器銷十五簍各油市面看平米麥市面亦平

| | |
|---|---|
| 船牛豆油 | 九兩零五分 |
| 又岐豆油 | 八兩一錢半 |
| 又牛籽油 | 九兩六錢 |
| 高機白米 | 八元十角次至八元 |
| 高常熟白破 | 八元五角次至七元八 |
| 高常熟白粳 | 八元次至七元四角 |
| 高常熟白元 | 七元四角次至六元八 |
| 高常熟新小麥 | 四元十角次至四元二 |
| 高蘇同白破 | 八元二次至七元七 |
| 高蘇同白陳 | 七元七次至七元三 |
| 高蘇同新蘆釉 | 五元六次至五元三 |
| 高錫熟白破 | 八元次至七元五 |
| 高錫熟白元 | 七元三次至六元半 |
| 高錫熟小麥 | 四元五次至四元 |
| 高珠角雙鐘 | 七元八次至七元三 |
| 高珠角新蘆釉 | 五元七角次至五元四 |
| 高松江雙鐘 | 七元九次至七元五 |
| 高南熟新粳 | 七元八次至七元四角 |
| 高新熟豆 | 三元三次至三元 |


# 新利順呂宋雪茄煙行

本廠向在呂宋數十餘年久遠馳名今在上洋設立分行專造各種雪茄茶葉呂宋美味衛生者烟食之清心開胃人人稱贊益持別精選貨品烟葉用工細造無不精益求精其價格外從廉非圖漁利以招徠如蒙賜顧請認明本行牌子不致悞尚有各種貨品名烟不書登報客開數種名色價目於左

元二角五分 海一來夫五十支 計洋一元七角五分 納勿克脫部即球牌一百支 計洋一元七角五分 狠特來四即美女牌一百支 計洋一元二角五分 京角格外克己 本行開設大馬路 [illegible]

# 上海商務印書館學部審定之圖書

學部第一次審定高等小學書目甫於近日發表本館出版圖書所有已經審定者謹先摘錄提要登報布告伏維學界賜鑒爲幸 商務印書館謹啓

**筆算教科書四冊** 學部提要 此書始命數法訖諸體面形都爲四冊以配四學年各門編置次序或淺深比類或參互錯綜甚有條理取各國新編而復參以經驗自較舊籍體例爲精第四冊存銀盈虧兩表銀兩金價貨幣諸問題尤爲適用

**珠算教授法二冊** 學部提要 此書續珠算入門之後程度稍深用之高等小學爲宜通觀顚末於運珠各法尙屬完具

**地理教科書四冊 萬國輿圖一冊** 學部提要 一二冊中國地理三四冊外國地理取材翔實文雅潔洵小學地理教科善本書中插畫多精萬國輿圖可與是編相印證界限分明大段釐然

**毛筆習畫帖八冊** 學部提要 共圖畫八十幅前二冊純用焦墨三四冊墨分濃淡後四冊均施彩色筆畫簡單頗適小學之用惟彩色畫用五色石印陰陽向背皆有形跡可尋現時高等小學毛筆畫絕少印本是編可爲先路之導

**鉛筆習畫帖八冊** 學部提要 圖畫八十幅繪法精好洵鉛筆習畫帖之善本

**農話一冊** 學部提要 分十章議論不多而所舉者類適於農學之實用著者自謂爲農夫所作宜其切實可行 又高等小學農學一門不過授以初級實業之知識無取高深則此書爲較爲得中者

**英文範一冊** 學部提要 此書總目一正書二字論三句法四析辭文法四十課句法析辭共約二十課詳略配合頗能得中每課之後又附習問及譯句正用功理足資學生實地練習

**帝國英文讀本三冊** 學部提要 是書優勝之處在適合中國學生之用全書入之學生多能讀西文必以能讀西文科學書爲目的詩歌文字 [illegible] 供高等小學前二年之用其卷三供後二年用 [illegible]

## 附學部第一次審定本館初等小學各種教科書目

| | | | |
|---|---|---|---|
| 修身教科書 | 十冊 | 筆算教科書 | 五冊 |
| 又 教授法 | 十冊 | 又 教授法 | 五冊 |
| 國文教科書 | 十冊 | 筆算教圖 | 十六幅 |
| 又 教授法 | 四冊 | 珠算入門 | 二冊 |
| 地理教科書 | 四冊 | 書學掛圖 | 一冊 |

教授法原理 一冊
學校管理法 一冊
教育史 一冊

總發行所在英租界棋盤街中市

分設 京師 奉天 天津 濟南 太原 開封 成都 重慶 漢口 長沙 福州 廣州 潮州

# 請看上海報八月初一日起之新組織

啓者本報自開辦迄今已四閱月雅荷閱者垂青銷數日廣惟是草創之餘內容雜誌 [illegible] 今於八月初一日起除京電新聞小說專件來函悉仍舊例外每日添設 **城廂內外地圖** 以資邑人及遊滬者之考證又添刊 **新綴白裘** 以爲社會改良之助並師東方雜誌遺意間日仍附 **插畫** 或 **時事閒評** 或 **滑稽錄** 一則既爲 **商務行情一覽表** 以備商業家之考察庶幾組織略精以冀稍酬閱報諸君子雅意不報價則並不加增 售報處仍在望平街時中書局總發行所 上海報館謹白 **滬濱風土志**

# 上海華安人壽保險公司開辦廣告

[illegible]

# 小神仙相法好靈

[illegible]

# 學部印行各學堂應用書籍概照京都定價

初等國文教科書●初等修身教科書●初等國文教授書●初等修身教授書●

上海棋盤街◎南京中正街◎廣東雙門底◎南洋官書局啟

Sanitary Dentifrice LION

## 獅子老牌牙粉

蟲害者厳專用化學製造各種上等牙料精心修合無處獅子牌牙粉香氣馥郁美味甘涼且能固齒清腑殺蟲去穢長用此粉可免牙痛齒病之患居家園闔不可一日或缺之物氣味常存永不變性誠耐久無比之良品也此粉久蒙紳商垂顧遐邇馳名近因貪利之徒竟將低貨魚目混珠致本行另加仿單光顯者詳認本行獅子牌號爲記庶不致誤

總行 日本·東京·大阪

分行 清國·天津·漢口

分行 上海法租界吉祥街 小林洋行

乙4381

## 盤店聲明

丙4582

## 新到椰子油廣告

丙4201

## 遺失銀票

丙4606

## 召賣便宜房屋

丙4556

## 遺失匯票聲明

丙4612

## 虹口正昌五金號

丙4911

## 中桐洋行 新到毛巾機器

## 法公董局告白

乙4588

## 極驗哮喘丸

乙4288

## 廣東老益三堂第一家 眞三日愈白濁

## 英文女教士待聘

甲1227

## 遺失浙江鐵路股票

丙4350

## 出單被劫

丙4478

## 大隆大藥房戒烟妙藥

## 新法改良秘製 林文忠公戒烟精丸

## 中西大菜

乙4280

## 瑞生洋行分設致勝機器公司

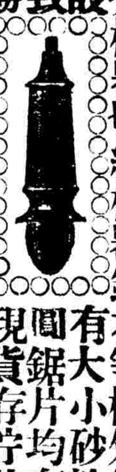

本行運售德國名廠所造大小各種電燈機器以及電燈零星物件各種辮線機器緞帶機器縫皮帶機器各種抽水機印書機器切紙機器各種木等機外尚有大小砂輪圓鋸片均有現貨存貯其價無不格外克己如蒙賜顧請至本行面議可也

上海英大馬路三十三號致勝機器公司謹啟

## 高德洋行

甲1204

## 請看治病電帶便宜出售

甲1216

## 感謝名醫

丙4605

## 賽珍會 調來戲法

## 懷德堂包治男女毒症

淋濁要藥 ○ 極驗極靈

# 珠珀拉白濁丸

此丸專治一切淋濁或酒色而起或濕熱而生或虛弱而來或同房忍精所致凡服靈丸立刻見效止濁每盒大洋五角○惟宿娼傳染花柳之淋濁管閉塞痛苦難忍小便時痛如刀割或管中筋根酸痛

永無後患活人無算○倘用有水銀輕粉霜刼藥丸天誅地滅雷刼火焚不效還洋○局在上海六馬路中市朝陽萬年樓西恒和油醬店西對門懷德堂王雨香醫局便是

乙4290

## 企公牛乳天下馳名

乙4219

## 酒能興事 色要迷人 語致旅客莫愛野色

乙4431

## 新旗昌電燈公司香港分申

乙4061

## 神香各色批發

乙4575

## 美生書館 英美出版新書

甲1218

## 虹口萬路莊告白

丙4644